REHASKEEN

REHASKEEN®,
UN PRODUIT INNOVANT D'INDUSTRIALISATION AU SERVICE DE LA MASSIFICATION DE LA RÉNOVATION ÉNERGÉTIQUE

VINCI CONSTRUCTION FRANCE

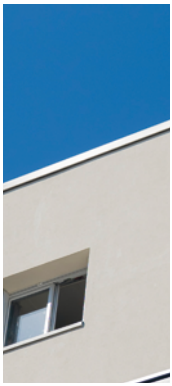

LA RÉNOVATION ÉNERGÉTIQUE CHANGE D'ÉCHELLE

Simple, économique, rapide et durable, REHASKEEN® permet d'industrialiser et d'accélérer la rénovation des bâtiments énergivores.

Par ailleurs, nos façades préfabriquées sont spécialement conçues pour répondre aux normes incendie des habitats collectifs et des établissements recevant du public, permettant ainsi la rénovation thermique de bâtiments de grande hauteur.

REHASKEEN® EST UNE SOLUTION COMPLÈTE DE RÉNOVATION THERMIQUE DES FAÇADES À PARTIR DE PANNEAUX PRÉFABRIQUÉS RÉALISÉS SUR MESURE.

Digitalisation et industrialisation des procédés de fabrication

Après un scan 3D de votre bâtiment, notre suite logicielle complète nous permet d'automatiser la phase d'études et le dimensionnement des panneaux pour vous proposer différentes options de calepinage et de finitions adaptées à vos attentes, tant en termes de teintes que de matériaux.

La préfabrication de vos façades sur mesure est ensuite réalisée dans nos ateliers via un process industriel optimisé. Le montage des panneaux, à l'abri des aléas climatiques, garantit la qualité des finitions, la durabilité et la performance des structures. Les isolants thermiques d'épaisseurs et de natures variables répondent à toutes les exigences de performance, jusqu'au bâtiment passif.

Vos façades sont enfin livrées sur site pour une installation rapide et sans nuisance pour les usagers, grâce à notre système de pose innovant ne nécessitant pas l'usage d'échafaudages.

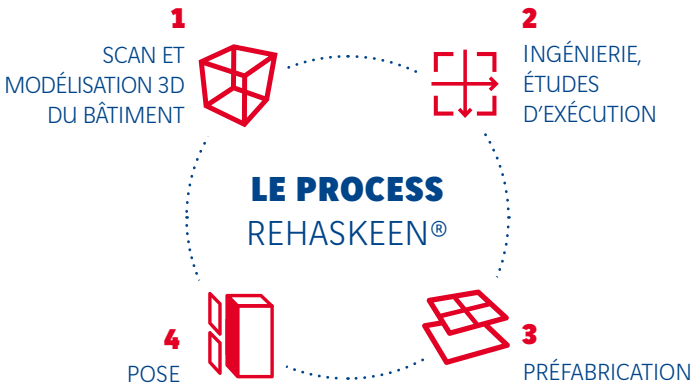

Haute performance thermique des façades

Isolants thermiques adaptés aux besoins de votre projet jusqu'au bâtiment passif

Moins de nuisances pour les usagers

- Installation rapide **sans échafaudages**
- **Réduction significative des nuisances sonores** liées aux percements des façades
- **Ni poussière** ni déchets

Design personnalisé et qualité architecturale

- Tous types de **finitions extérieures** (teintes et matériaux)
- **Solution esthétique** associant rénovation thermique et revalorisation du bien

Un chantier plus rapide

- Préfabrication des panneaux sur mesure en atelier
- Système de pose breveté pour une installation simplifiée : **seulement cinq points d'attaches pour les panneaux de grandes dimensions**

Pérenne et éco-responsable

- **Matériaux recyclés** ou **biosourcés**
- Principe d'économie circulaire : **dispositif démontable** pour revalorisation des matériaux
- **Maintenance facilitée** grâce à un remplacement individuel ou intégral des composants

REHASKEEN® est particulièrement adaptée aux besoins de rénovations thermiques des logements collectifs ou des bâtiments tertiaires, occupés ou non.

Le recours à une fabrication hors site des façades et à un système de pose breveté ultra rapide garantit un chantier court, aux nuisances significativement réduites pour les usagers durant les travaux.

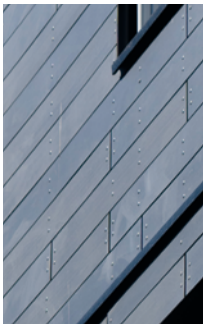

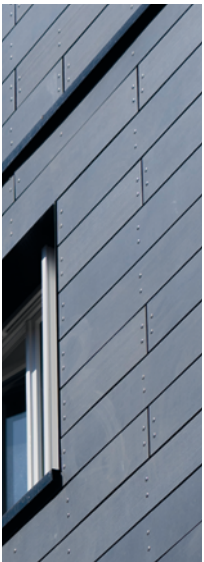

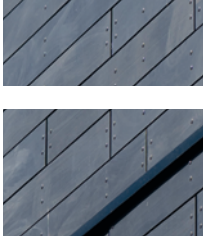

Conception-réalisation : Beal brothers et Oxygène Communication | **Photographies :** © A. Da Silva / Graphix Images ; © Photo Expression ; DR VINCI Construction France | Septembre 2021.

VINCI Construction France
61, avenue Jules Quentin
92730 Nanterre Cedex
Tél. : 01 46 95 70 00
www.vinci-construction.fr
rehaskeen@vinci-construction.fr

GTM Bâtiment
83-85, rue Henri Barbusse
92735 Nanterre Cedex
Tél. : 01 75 33 46 00
www.gtm-batiment.fr

VINCI CONSTRUCTION | FRANCE